

たけた

人生輝くまち たけた ～誰もが自分らしく、いきいきと暮らし、共に支え合うまち～

社協だより

2023年

No. 73

4月1日号

竹田市社会福祉協議会オリジナルキャラクター決定!! 「たけたん」



多くの皆さんに応募いただき、厳正な審査を行い決定しました。

みなさんに愛されるキャラクターを目指し、竹田市の社会福祉をPRしていきます。

大きなピンクのハートの耳としっぽがチャームポイントの女の子。

竹田市の名産であり、たけたんの好物のかぼすをイメージした緑色のスカーフ、黄色の服を着ています。

髪飾りの左胸にある虹色のクローバーは花言葉である「愛」「幸せになる」の意味、そして多様性、地域共生社会をイメージしています。

明るく好奇心旺盛でみなさんとお話することとボランティア活動が趣味です。

みなさんに愛されるキャラクターを目指し、竹田市の社会福祉をPRしていきます。



たけたん・爆誕・一同感嘆 (驚嘆)

いきいきと暮らし、共に支え合うまち～

令和5年度
事業計画と
予算

3 誰もがいきいきと安心・安全に暮らせる地域づくりをめざします。

1. 健やかに暮らせる基盤づくり
 - ①健康づくり・介護予防の促進
 - ②生涯現役をめざした生きがいつくりの推進
2. 地域防災力の強化
 - ①地域防災体制の確立
3. 普段からの見守りと防犯活動
 - ①見守り活動の充実
 - ②地域防犯体制の充実



4 本会の組織運営と地域福祉の基盤づくり

1. 組織運営の充実
 - ①役員会等の開催
 - ②各種会議等の開催
 - ③研修会の開催
 - ④適正な事業運営
2. 地域福祉事業の充実
 - ①竹田市福祉功労者表彰式及びたけた福祉健康フェアの開催
 - ②歳末助け合いチャリティーショーの開催
 - ③高齢者表敬訪問事業の実施
 - ④竹田市共同募金委員会の活動支援
 - ⑤竹田市ボランティア連絡協議会の活動支援
 - ⑥竹田市民生委員児童委員協議会の活動支援
 - ⑦社協会費への協力

令和5年度 社協の事業推進体制

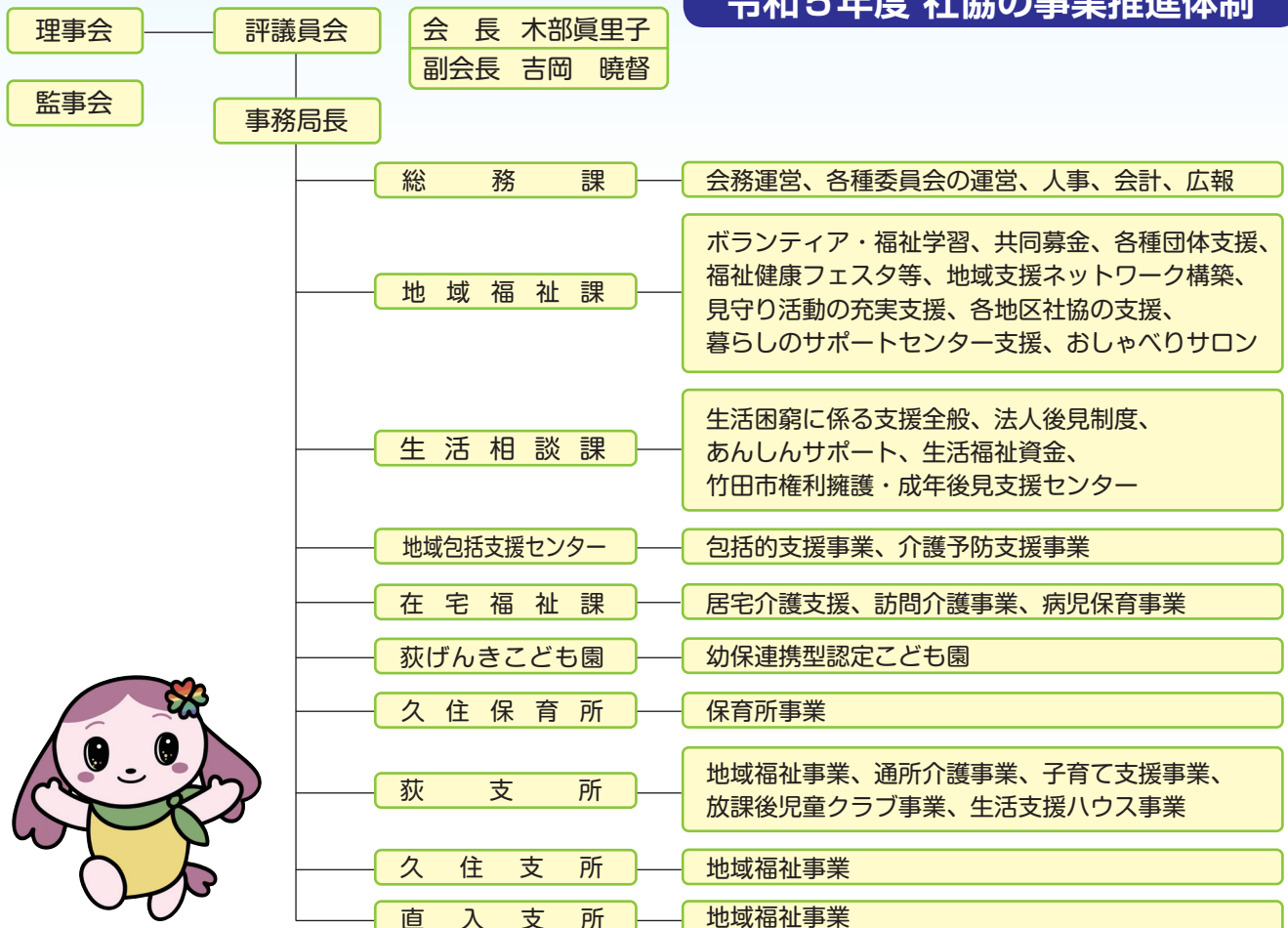

1 地域住民が主体的に 支え合う人づくり 仕組みづくりをめざします。

1. 地域における交流・ふれあいの促進
 - ①地域で支え合う関係づくりの促進
 - ②地域住民の交流の充実
 - ③孤立を防ぐ活動と居場所の確保
2. 地域福祉を支える活動の促進
 - ①地域団体活動の促進
 - ②地域福祉を担う人材の確保、育成
 - ③社会福祉法人による公益的活動への支援
3. 地域福祉の意識向上
 - ①地域福祉に関する広報啓発の推進
 - ②学校等における福祉教育の推進

2 相談しやすく適切な 福祉サービスが受けられる 地域づくりをめざします。

1. 情報提供と相談体制の強化
 - ①情報提供の充実
 - ②包括的な相談支援体制の整備
 - ③福祉をつなぐネットワークの強化
2. 地域のニーズに合った福祉サービスの充実
 - ①福祉サービスの推進
 - ②子育て支援の推進
3. 支援を必要とする人への自立支援
 - ①自立に向けた支援の充実
 - ②権利擁護の推進
 - ③自殺対策を視野に入れた支援の充実
 - ④虐待への統一的な対応
 - ⑤犯罪をした方の社会復帰支援

令和5年度 当初予算総額

582,356 千円（前年度予算対比 15,972 千円減額）

法人単位資金収支当初予算

【収入の部】 (単位：千円)

大 科 目 名	予 算 額
会費収入	4,789
寄附金収入	3,058
経常経費補助金収入	61,531
受託金収入	262,373
貸付事業等収入	23
事業収入	1,835
負担金収入	3,528
介護保険事業収入	102,573
保育事業収入	136,969
障害福祉サービス等事業収入	5,040
受取利息配当金収入	152
その他の収入	367
積立資産取崩収入	118
収入合計①	582,356

【支出の部】 (単位：千円)

大 科 目 名	予 算 額
人件費支出	433,493
事業費支出	70,736
事務費支出	62,314
助成金支出	2,506
負担金支出	1,437
支払利息支出	560
設備資金借入金元金償還支出	7,500
ファイナンス・リース債務の返済支出	2,640
積立資産支出	216
予備費	954
支出合計②	582,356

【支出合計に占める人件費率】 75%

主な科目別収入内訳

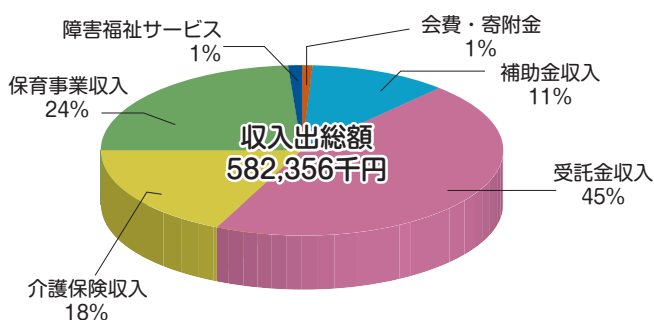

主な事業別支出内訳

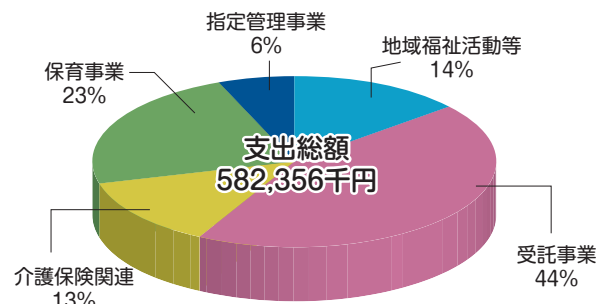

住み慣れた地域で自分らしく生き生きと！
荻町デイサービスセンターです！

施設と活動のご紹介

【1日の流れ】

- 8:30 送迎に出発
- 9:15 デイサービス到着
- 9:30 健康観察
(血圧・体温測定)
- 10:00 入浴・電気治療等
- 11:15 転倒予防体操
口腔体操
- 12:00 昼食
- 12:30 静養
- 13:30 筋力アップ体操
脳トレ
レクリエーション等
- 15:00 おやつ
- 15:30 デイサービス出発
ご自宅へ！

荻福祉健康エリア内の眺望の良い広々とした室内で毎日元気に活動中です。



【開所日時】

- 月曜日～土曜日
(12月29日から1月3日を除く)
- 午前9時15分～午後3時30分まで。
- 要介護1から要介護5までの方が利用できます。

見学と体験は常時行っています。
地域により送迎できない場合があります。
まずは下記までご相談ください。

荻町デイサービスセンター
☎ 68-3047

つながる～「貸し出し絵本」を通して～

久住保育所では園児向けの『貸し出し絵本』を行なっています。火曜日には何の本にしようかと絵本コーナーの前で絵本を選ぶ園児の姿があります。

前年度より利用拡大に向けて担当職員を中心に『絵本集会』を取り入れてきました。全園児が集まり年長・年中児がおすすめの絵本をみんなに紹介しています。保育士も新しい絵本や今月貸し出せるおすすめの絵本の紹介を行い、読み聞かせをします。「今度、借りたい」「読んでみたい」と子どもたちが興味を示し、『貸し出し絵本』の利用拡大につながってきました。親子一緒に家庭でも楽しんでもらおうと絵本の種類を入れ替え、季節の絵本も揃えていっています。気に入った絵本は何度も借りて、返却時には「おもしろかった」という笑顔で親子の楽しいひと時が伝わってきます。



ここで荻げんきこども園・久住保育所の献立を紹介します！

けんちん汁

材料 (子ども一人分)

ちくわ	10g
豚バラ肉	10g
木綿豆腐	30g
ネギ	10g
人参	10g
ごぼう	10g
大根	40g
里芋	30g
砂糖	1g
サラダ油	1g
薄口醤油	5g
鰹節	1.5g
昆布	1.5g
だし汁	150g



作り方

- ①鰹節・昆布でだし汁をつくっておく
- ②野菜・ちくわは食べやすい大きさに切っておく。
- ③油で豚肉と★を炒め、だし汁と砂糖を入れ一緒に煮込む。
- ④食材が煮えたらちくわを入れて味付けをする。
- ⑤豆腐・ネギを入れて温まったら完成！

1食あたり 121kcal

きな粉入り黒糖蒸しパン

材料 (子ども一人分)

脱脂粉乳	4g
ぬるま湯	20g
黒砂糖	6g
きな粉	6g
薄力粉	12g
ベーキングパウダー	0.5g
食塩	0.1g
いりごま	0.08g

作り方

- ①脱脂粉乳はぬるま湯で溶いておく
- ②♥の材料をあわせて、溶いた脱脂粉乳を入れながら混ぜる。
- ③容器に移し、蒸し器でお湯が沸いてから約15分蒸したら完成！



1食あたり 105kcal

つるかめから出前講座に伺います！



(竹田市地域包括支援センター)

竹田市地域包括支援センターは平成19年度に設置され、高齢者の暮らしをサポートするために市内1か所に設置されています。竹田市地域包括支援センターには専門職種が在籍し、地域の皆様のご要望にあわせて自治会やおしゃべりサロンなどに出向いて以下の出前講座を行っています。興味のある出前講座がありましたらお気軽にご相談ください。

①介護予防について

これまで出来ていた家事や作業、趣味等の活動がいつまでも続けられるよう生活習慣を見直してみませんか？（予防や取り組み方をご紹介します。）



⑥認知症出前講座について

認知症のことや予防のことについて一緒に学びませんか。



②介護保険について

介護保険の仕組みや認定申請、サービス利用についてご説明します。



⑦認知症サポーター養成講座

認知症のことを正しく理解し認知症の方や家族を温かく見守る応援者（サポーター）になりませんか。認知症の方への対応方法を一緒に考えてみませんか。（所用時間：60分～90分）
※1か月前までに申し込みをお願いします。

③「聞こえ」と生活について

難聴と日常生活の関係について、話を聞いてみませんか。



⑧お口の手入れについて

噛む、飲み込む、むせ予防、入れ歯の手入れや歯磨きの方法等のお話を聞いてみませんか。



④消費者被害について

悪質業者による詐欺被害にあわないように一緒に考えてみませんか。



⑤高齢者の尊厳ある暮らしについて

自分らしい暮らしができるように一人ひとりが持っている権利についての大切なお話です。（成年後見制度、高齢者虐待等）

《お問合せ先》

竹田市地域包括支援センター（つるかめ）

☎ 64-0310

令和5年
2月18日
開催

就職セミナー&合同企業就職相談会を開催しました

この相談会は、生活困窮者自立支援事業の一環として、これまで例年2～3回開催しておりましたが、新型コロナウイルスの影響を受け、自粛を余儀なくされました。今回、ようやく一年ぶりに開催することができ、竹田市内に事業所のある企業様が19社、求職者の方が18名来場されました。内容については、求職者の方は13時からハローワークによる就職ガイダンスを受講しました。一方では、参加企業の方々向けに、昨年竹田市が無料職業紹介事業所の許可を取得したことから、同事業の説明をさせていただきました。その後、14時から16時まで相談会を実施し、求職者の方々は企業の方々とは就職に向け、熱心に耳を傾けていらっしゃいました。



フードドライブ活動キックオフ

このたび、竹田市社会福祉協議会は、令和5年3月10日付で、イオン九州 株式会社様とフードドライブ（食品の提供・譲渡）に関する合意書締結式を執り行いました。この活動は、コロナ禍や物価高騰の影響を受けて日常生活に困難を生じているご家庭や子ども食堂等へ包括的相談支援に向けた取り組みとして、食の支援を行うことで、個別支援と従来から進めてきた地域づくりを連動させ一体的に展開する活動です。今後、竹田市ではホームワイド竹田店の店頭で市民の皆様から食品の提供を受け社会福祉協議会へ譲渡されます。頂いた食料品等は地域で課題を抱えた方々への支援に活用させていただきます。



令和5年度 社会福祉法人竹田市社会福祉協議会 職員採用試験について

1. 募集職種及び受験資格

	職 種	受験資格
1	福祉専門職	<ul style="list-style-type: none"> ○下記資格を有する人 社会福祉士、介護福祉士、看護師、介護支援専門員実務研修を修了した人、保健師、保育士資格及び幼稚園教諭免許の両方を有する人 ※ 資格取得見込み者を含む
2	事務職 (身体障がい者を含む)	<ul style="list-style-type: none"> ○高等学校卒業程度の学力を有する人 「身体障がい者の方の条件」受験申し込み時にお知らせください。 ・身体障害者福祉法第15条に定める身体障害者手帳の交付を受けている人 ・自力により通勤ができ、かつ、介護者なしに職務の遂行が可能なる人 ・活字印字物による出題に対応できる人

※ いずれの職種も昭和49年4月2日以降に生まれた人が対象です。

2. 採用時期 令和6年4月1日

3. 受付期間 令和5年5月1日（月）から令和5年5月26日（金）（土曜日、日曜日、祝日を除く）
各日8時30分から17時まで。

※ 郵送による応募の場合は5月26日（金）までの消印があるものに限り受け付けます。

4. 試験日程 第1次試験 日時：令和5年6月18日（日）

場所：竹田市総合社会福祉センター

第2次試験 日時：令和5年7月23日（日）

場所：竹田市総合社会福祉センター（第2次試験は、第1次試験合格者のみ）

5. 申込書と募集要項は下記の事務所に備え付け

- 竹田市社会福祉協議会 総務課 (竹田市大字会々 1650 ☎ 63-1544)
- 在宅福祉課 (竹田市大字玉来 1299-2 ☎ 63-1545)
- 荻支所 (竹田市荻町恵良原 1772-7 ☎ 68-3050)
- 久住支所 (竹田市久住町大字久住 6164-1 ☎ 64-3823)
- 直入支所 (竹田市直入町大字長湯 8201 ☎ 75-2216)



ご寄付の報告とお礼

下記掲載の皆さまからご寄付をいただきました。

累計は、57件 1,412,753円(令和4年12月1日～令和5年2月28日受付分)になりました。心よりお礼を申し上げます。皆さまからの尊い寄付は、竹田市社会福祉協議会の福祉事業費に活用させていただきます。

なお、掲載は受付順で敬称は略させていただきました。

ご遺志による寄付 ～謹んで故人のご冥福をお祈り申し上げます～

(敬称略)

竹田地域			
住所	寄付者	故人	金額
福原	小代 哲治	小代 千代子	金一封
河宇田	後藤 成明	後藤 マサコ	金一封
***	*****	佐藤 明正	金一封
豊後大野市	吉岡 錠児	羽田野 治	金一封
折立	羽田野 秀夫	羽田野 みず子	100,000
音羽	後藤 治一郎	後藤 アヤ子	金一封
鬼ヶ城	布施 睦子	布施 安雄	金一封
片ヶ瀬	深田 忠治	深田 英治	金一封
大分市	副田 富雄	副田 イツヨ	金一封
栃鶴	佐田 裕	後藤 チヤコ	金一封
松円	古森 健一	古森 一利	50,000
古園	衛藤 美久	衛藤 ヒサ子	金一封
豊後大野市	後藤 貞雄	後藤 豊若	10,000
愛知県小牧市	堀 近文	堀 茂幸	金一封
木原	渡邊 久男	渡邊 綾子	20,000
国東市	野尻 公夫	野尻 初子	10,000
志土知	佐藤 喜久代	佐藤 今朝喜	金一封
倉木上	坂梨 公子	坂梨 壽男	金一封
杣谷	後藤 博三	後藤 ヨシ子	金一封
吉田	岩尾 郁子	岩尾 順	50,000
上角	足立 孝元	足立 元範	金一封
福岡市	石本 英治	石本 久男	金一封
荻地域			
住所	寄付者	故人	金額
高練木	佐藤 一夫	佐藤 エイ子	金一封
馬場	渡邊 栄一	渡邊 キミエ	金一封

一般寄付

竹田地域		
住所	寄付者	金額
***	匿名	10,000
大分市	小庄 登代子	金一封
田町	南江上設備企業女子とお客様	11,753
***	匿名	5,000
***	匿名	5,000
直入地域		
住所	寄付者	金額
***	匿名	10,000
***	匿名	10,000
藤目	合原 弘貴	10,000
	長湯ごとう 歯科	20,000

住所	寄付者	故人	金額
高練木	小出 六十志	小出 卓人	金一封
桜町栄	白石 健一	白石 ナシエ	100,000
西福寺	濱田 英雄	濱田 浩博	金一封
田代	伊東 千代子	伊東 幸喜	金一封
***	*****	本田 佐恵子	金一封
藤渡	本田 博宣	本田 ツルヨ	金一封
宮平	堀 義隆	堀 ウメヨ	金一封
桜町栄	山村 元治	山村 義盛	金一封
木下	後藤 今朝守	後藤 護	金一封

久住地域

住所	寄付者	故人	金額
荻ノ迫	脇田 千鈴	脇田 安則	金一封
池ノ口	志賀 泰祐	志賀 宏三	金一封
大分市	佐藤 志乃美	佐藤 明男	金一封
小倉	畠山 三義	畠山 ユキコ	金一封
神馬	田北 瑞穂	田北 梅子	金一封

直入地域

住所	寄付者	故人	金額
冬田	熊谷 光弘	熊谷 敦	金一封
袖柑子	佐藤 和徳	佐藤 マツ子	20,000
日向塚	馬場 一己	馬場 正一	50,000
大分市	大久保 英利	大久保 文明	金一封
釘小野	熊田 豊馬	熊田 アイ子	金一封
栃原	大塚 和彦	大塚 幸紀	金一封
須郷	工藤 英治	工藤 シゲ子	30,000
小津留	粕木 誠治	粕木 忠子	10,000
筒井	御沓 貞則	御沓 文子	50,000

物品寄付

竹田地域		
住所	寄付者	金額
	大分銀行竹田支店	食品等
	匿名	羽毛布団
荻地域		
桜町東	児玉 隆善	石鹸

特別会費・賛助会費の報告とお礼

《賛助会費一口2,000円》

竹田地域
城北町自治会
久住地域
暮らしのサポートセンター・久住「りんどう」

